

Iveco DAILY 35 S 16 HI MATIC , different location : TRUCK TRADING MALMEDY

INFORMATIONS TECHNIQUES

Chassis	Plateforme de chargement ouverte
Prix	€ 34.500,-
Année de construction	2023
Date de 1ère inscription	2023-07-17
Id	5.562.580
Vin	ZCFCB35B405562580
Empattement	3.750 cm
Transmission	Automatique
Kilométrage	3.585 km
Carburant	Diesel
Classe d'émission	Euro 6
Puissance	118 kW (160 PK)
Capacité du moteur	2.287 cc
Nombre de cylindres	4
Poids maximum	3.500 kg
Poids de la charge	1.035 kg
Poids à vide	2.465 kg
Structure	
Etat général	Très bon
Etat technique	Très bon
Etat optique	Très bon

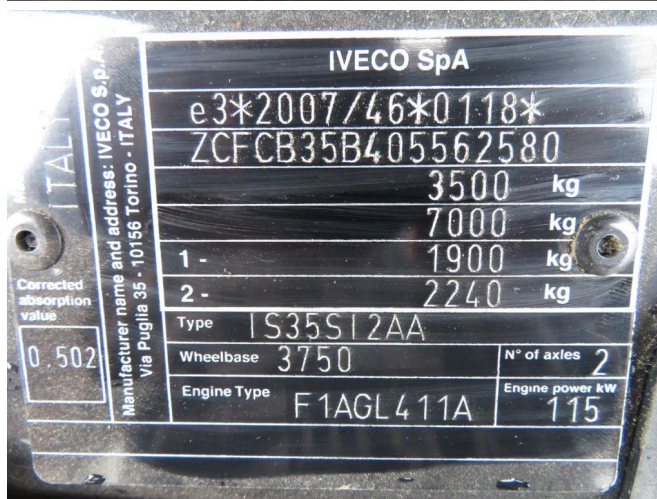

ACCESSOIRES

- ABS • Bluetooth • Caméra de recul • Climatisation
- DAB+ • Système de radio et audio

DESCRIPTION

ZCFCB35B405562580
 different location :
 TRUCK TRADING MALMEDY
 z.i. du pont de Warche 8, 4960 Malmedy
 contact us for more inquiries